Д Е К А Б Р Ь 2026

	Художественно-эстетическая неделя «Страна мастеров». Адвент-календари.					
	Понедельник	**Вторник**	**Среда**	**Четверг**	**Пятница**	**Суббота**
	30.11.2026	**01.12.2026**	**02.12.2026**	**03.12.2026**	**04.12.2026**	**05.12.2026**
Радио	Информационная студия: анонс мероприятий недели 	Естественно-научное радио, экология 	Радио на иностранном языке 	Литературно-музыкальная гостиная 	Спортивное радио 	
	30.11. День герба РФ (готовим с родителями герб своей семьи) 30.11 Всемирный день домашних животных 30.11.1913 родился Виктор Драгунский, советский писатель *(в холле: три самых известных картины о зиме, их авторы, три музыкальных произведения, композиторы; также пополняем альбом детских рисунков «Времена года. Зима»)*	«Поющая ёлка». 01.12 День математика в России. 01.12.1792 родился Николай Лобачевский русский математик. 03.12.1992 отправлено первое СМС-сообщение 02.12 День банковского работника  02.12 День компьютерной грамотности *Профессия программист* 09.12.1968 День рождения компьютерной мыши. 	«Поющая ёлка» 02.12 День дворняги *Стихотворение Э. Асадова «О рыжей дворняге» (как забрать собаку из приюта)* 05.12 День волонтера Английское Радио: День рождения Санта Клауса. В садах появляется на полке Эльф, который наблюдает за поведением детей и дает им задания. 	«Поющая ёлка» 03.12 Международный день инвалидов 03.12 День неизвестного солдата 05.12.1861 родился Константин Коровин, Русский живописец  05.12.1803 день рождения Федора Ивановича Тютчева  05.12.1820 родился А.А.Фет («Мама! Глянь-ка из окошка…», «Чудная картина»).	«Поющая ёлка» 01.12.1896 родился Георгий Жуков, советский военачальник и государственный деятель, Маршал Советского Союза 04.12 День угощения птиц и белок 04.12 День заказов подарков Деду Морозу Спортивное радио: 01.12 Всероссийский день хоккея.  *Знаменитые хоккеисты.*	

Воспитательная работа Проектная деятельность	Пишем (рисуем) письмо Деду Морозу 	«Мастерские Деда Мороза» 	«Мастерские Деда Мороза»	*Учим стихи Ф. Тютчева о зиме.* *«Читательский экспресс»: произведения В. Драгунского*	«Нескучный кинозал»: Осеева «Волшебное слово»	
РППС	Фотозона «Гномы Рождества» 	Фотозона «Гномы Рождества» Делаем адвент-календари	Фотозона «Гномы Рождества» Делаем адвент-календари 	Фотозона «Гномы Рождества» Делаем адвент-календари	Фотозона «Гномы Рождества» Делаем адвент-календари 	
Методическая работа и работа с коллективом	Производственное совещание 	14.00 zoom Методический вторник 				
Безопасность и медицина		Оформление уголка здоровья 	Инструктаж по технике безопасности в период проведения новогодних утренников			
Работа с родителями	Оповещение об утренниках Конкурс дизайнерских находок «Новогодняя красавица» (в течение месяца)		Детско-родительская ярмарка «Мастерская Деда Мороза»: изготовление с родителями новогодних сувениров 	Детско-родительская ярмарка «Мастерская Деда Мороза»: изготовление с родителями новогодних сувениров 	Детско-родительская ярмарка «Мастерская Деда Мороза»: изготовление с родителями новогодних сувениров 	

	Открытие главных елок. Мастерские Деда Мороза.					
	Понедельник	**Вторник**	**Среда**	**Четверг**	**Пятница**	**Суббота**
	07.12.2026	**08.12.2026**	**09.12.2026**	**10.12.2026**	**11.12.2026**	**12.12.2026**
Радио	Информационная студия: анонс мероприятий недели 	Естественно-научное радио, экология 	Радио на иностранном языке 	Литературно-музыкальная гостиная 	Спортивное радио 	
	«Поющая ёлка» Открытие главных елок Р-48, П13 (в первый понедельник декабря) Новогодние фотосессии Анонс утренников. 12.12 День конституции РФ – анонс. *Детские выборы в д/саду.* 07.12 День любителей поспать 07.12 Международный день гражданской авиации 	«Поющая ёлка» 08.12 Международный день художника *Виды красок (масло, пастель, эбру и т.д.) – на Радио* 08.12 День фейерверков.	«Поющая ёлка» 09.12 День героев Отечества в России. Английское Радио: День Диснея 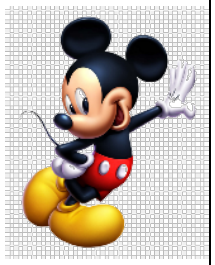 09.12.1845 родился Джоэль Чандлер Харрис, американский журналист, писатель и фольклорист, известный своим циклом «Сказки дядюшки Римуса».	«Поющая ёлка» 10.12 Международный день прав животных. 10.11.1821 – 205 лет со дня рождения русского писателя Николая Алексеевича Некрасова *(«Генерал Топтыгин», «Дед Мазай и зайцы», «Крестьянские дети», «Мужичок с ноготок»)* 12.12.1925 день рождения Владимира Шаинского, композитора. Народного артиста РСФСР 	«Поющая ёлка» 11.12.1699 День Андреевского флага. 11.12 Международный день гор 12.12 День конституции РФ 13.12 День медведя Спортивное радио: 11.12.1922 родился Николай Озеров, советский теннисист, актер театра, спортивный комментатор 10.12 Всемирный день футбола. Приглашаем в футбольную секцию! Знаменитые футболисты	 

Воспитательная работа Проектная деятельность	«Мастерские Деда Мороза» Открытие главной елки «ЮНЭК» *Смотрим мультики про лентяев, рекомендации медсестры о здоровом сне* 	«Мастерские Деда Мороза»  *Как получается фейерверк, рассказ Носова «Бенгальские огни», видео о китайских фейерверках*	«Мастерские Деда Мороза» Рассказываем о горах России (проект «Моя родина – Россия») 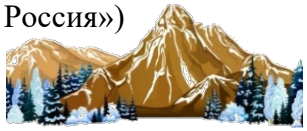	*«Читательский экспресс»: Н.А. Некрасов*	«Нескучный кинозал»: «Когда зажигаются ёлки» 	
РППС	Фотозона «Гномы Рождества» 	Фотозона «Гномы Рождества» Делаем адвент-календари	Фотозона «Гномы Рождества» Делаем адвент-календари	Фотозона «Гномы Рождества» Делаем адвент-календари	Фотозона «Гномы Рождества» Делаем адвент-календари 	
Методическая работа и работа с коллективом	Производственное совещание 	14.00 zoom Методический вторник 	Подготовка к педагогическому совету 	Подготовка к педагогическому совету 	Подготовка к елке для неорганизованных детей	
Безопасность и медицина	Ароматерапия луком и чесноком – профилактика ОРЗ 	Ароматерапия луком и чесноком – профилактика ОРЗ 	Проведение профилактических мероприятий по обеспечению безопасности на водоемах в зимний период 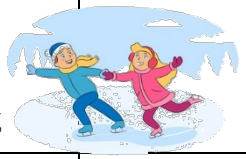	Ароматерапия луком и чесноком – профилактика ОРЗ	Ароматерапия луком и чесноком – профилактика ОРЗ 	
Работа с родителями	Оповещение об утренниках (повторное) Конкурс дизайнерских находок «Новогодняя красавица» (в течение месяца)					

	Неделя новогодних праздников.					
	Понедельник	**Вторник**	**Среда**	**Четверг**	**Пятница**	**Суббота**
	14.12.2026	**15.12.2026**	**16.12.2026**	**17.12.2026**	**18.12.2026**	**19.12.2026**
Радио	Информационная студия: анонс мероприятий недели 	Естественно-научное радио, экология 	Радио на иностранном языке 	Литературно-музыкальная гостиная 	Спортивное радио 	
	«Поющая ёлка» Новогодние утренники в «ЮНЭК» в течение недели Новогодний карнавал История Нового года в России Анонс утренников. 14.12 День вязания в России – *мастер-класс от бабушек и мам.* 14.12 Международный день обезьян – конференция про животных. *Разные виды обезьян.*	«Поющая ёлка» *Разговор об удивительных елках и шишках - экспозиция.* 15.12.1966 открыт спутник Сатурна Янус, который называют «двуликим» *(лепим Сатурн и спутник)* 15.12 День чая. 17.12.1903 «Отцы авиации» братья Райт испытали летательный аппарат тяжелее воздуха. *Соревнования по запуску бумажных самолетиков.*	«Поющая ёлка» 16.12 День покорения вершин 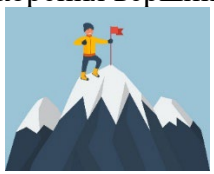 Английское Радио: Christmas Bazar 	«Поющая ёлка» 17.12.1770 родился Людвиг Бетховен, немецкий композитор  15.12.1923 родился Яков Лазаревич Аким, детский поэт	«Поющая ёлка» 18.12.1921 родился Юрий Никулин, советский и российский актер, клоун, Народный артист СССР. Спортивное радио: 19.12.1977 года - День Рождения Олимпийского Мишки 17.12 Праздник зимних забав 26.12 Праздник глубокого снега. 	

Воспитательная работа Проектная деятельность	«Мастерские Деда Мороза» Символ нового года: балет «Щелкунчик». Профессии в балете. 	«Мастерские Деда Мороза» *Соревнования по запуску бумажных самолетиков.* *Лепим Сатурн и спутник.*		«Читательский экспресс»: День воинской славы России. С. Алексеев «Рассказы о Суворове». **«ЩЕЛКУНЧИК»**	*Эксперименты с водой (для улицы)* «Нескучный кинозал»: сказка Гофман «Щелкунчик» **CHRISTMAS BAZAR**	
РППС	Christmas Bazar Работает адвен-календарь Выставка рождественских гномов и эльфов 	Christmas Bazar. Работает адвен-календарь. Выставка рождественских гномов и эльфов. Символ нового года: балет «Щелкунчик» (выставка).	Christmas Bazar Работает адвен-календарь Выставка рождественских гномов и эльфов 	Christmas Bazar Работает адвен-календарь Выставка рождественских гномов и эльфов	Christmas Bazar Работает адвен-календарь Выставка рождественских гномов и эльфов 	
Методическая работа и работа с коллективом	Производственное совещание 	14.00 zoom Методический вторник 	Подготовка к педагогическому совету 	Полугодовые отчеты педагогов 		
Безопасность и медицина	Ароматерапия луком и чесноком – профилактика ОРЗ 	Ароматерапия луком и чесноком – профилактика ОРЗ 	Проверка наличия, состояния, актуальности планов эвакуации на этажах, указателей места нахождения огнетушителей, эвакуационных указателей 	Ароматерапия луком и чесноком – профилактика ОРЗ	Ароматерапия луком и чесноком – профилактика ОРЗ 	
Работа с родителями	Детско-родительское творчество – новогодние сувениры для Christmas Bazar 			Новогодние утренники Н10а: 10.00 ранний возраст и младшая Речная, 48: 16.00 старшая и средняя 	Новогодние утренники П13: 09.00 П13 ясли 10.30 младшая 16.00 старшая 17.00 Сш4	10.00 Елки для неорганизованных детей 

	Новый год на пороге					
	Понедельник	**Вторник**	**Среда**	**Четверг**	**Пятница**	**Суббота**
	21.12.2026	**22.12.2026**	**23.12.2026**	**24.12.2026**	**25.12.2026**	**26.12.2026**
Радио	Информационная студия: анонс мероприятий недели 	Естественно-научное радио, экология 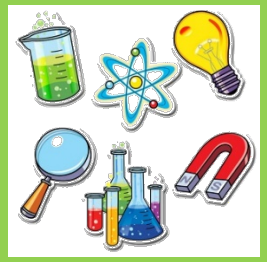	Радио на иностранном языке 	Литературно-музыкальная гостиная 	Спортивное радио 	
 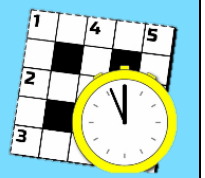	«Поющая ёлка» Новогодние утренники в «ЮНЭК» в течение недели 21.12 День зимнего солнцестояния. 21.12.1913 День рождения кроссворда Информирование родителей о работе в праздничные дни.	«Поющая ёлка» 22.12 День энергетика *(что такое энергия, электроприборы, удлинитель, провода, лампы, электростанция и т.д.).* *18.02.1800 Александром Вольтом изобретена первая батарейка* 22.12 День российской карамели *(выставка карамели на Радио).*	«Поющая ёлка» 23.12 День семейных корней (День родословия) 23.12.1799 родился Карл Брюллов, русский художник, представитель академизма *(показать полотна Брюллова о зиме)* Английское радио: История Рождества 	«Поющая ёлка» 22.12 Международный день бардовской песни 22.12.1937 родился Эдуард Успенский, советский и российский писатель, сценарист, автор детских книг  24.12 День варежек 	«Поющая ёлка» 25.12 День государственных символов России 25.12 День дарения елочных шаров 26.12 День подарков. 27.12 День вырезания снежинок. Спортивное радио: 23.12 Всемирный день сноубординга 27.12 День спасателя 21.12 Всемирный день баскетбола	 

Воспитательная работа Проектная деятельность			10.00 П13 идет в П1 (экскурсия в школу «ЮНЭК») 	«Читательский экспресс»: М.М. Зощенко «Ёлка» **Новогодняя дискотека и фуршет** 	«Нескучный кинозал»: Мультфильмы о новом годе	
РППС	Новогодние библиотеки 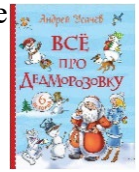	Новогодние библиотеки 	Новогодние библиотеки 	Новогодние библиотеки	Новогодние библиотеки 	
Методическая работа и работа с коллективом	14.00 Производственное совещание  «Голубой огонек» с сотрудниками Р48	13.30 zoom Встреча трудового коллектива ДОЧУ  14.30 zoom Методический вторник 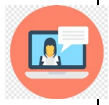	«Голубой огонек» с сотрудниками Н10а	«Голубой огонек» с сотрудниками Нш13 	«Голубой огонек» с сотрудниками П13	
Безопасность и медицина		Ароматерапия луком и чесноком – профилактика ОРЗ 	Безопасность. Рассылка в родительские группы памяток по безопасности на новогодних праздниках, с пиротехникой и т.д.			
Работа с родителями	Новогодние утренники П13: 10.00 средняя группа 16.00 подгот. группа	Новогодние утренники 10.00 Н10а средняя, старшая, подготовит.	День родословия - день семейных корней (проект «Моя Родина – Россия») 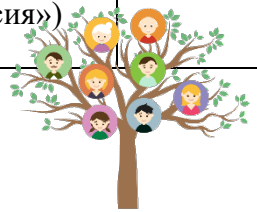	Нш13 в 10.00 средняя, старшая, подготовительная		

	«Щелкунчик: возвращение»					
	Понедельник	**Вторник**	**Среда**	**Четверг**	**Пятница**	**Суббота**
	28.12.2026	**29.12.2026**	**30.12.2026**	**31.12.2026**	**01.01.2027**	**02.01.2027**
Радио	Информационная студия: анонс мероприятий недели 	Естественно-научное радио, экология 	Радио на иностранном языке 	Литературно-музыкальная гостиная 	Спортивное радио 	
	Информационное радио: итоги года (сколько съели каши, сколько книг прочитали, сколько выучили песен и т.п.), поздравление с Новым годом. Повторное информирование родителей о работе в праздничные дни. 28.12 День поиска северного оленя. 28.12 Международный день кино – смотрим фильм про Новый год 	Рассказываем, что происходит под снегом зимой – на основе сказки «Морозко» 30.12 Шишкин день.	30.12.1905 родился Даниил Хармс. 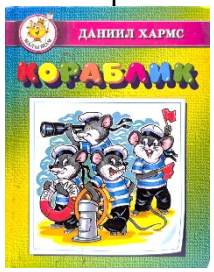 Английское радио: Поздравление с Новым годом от английского радио (Мишка Паддингтон с апельсиновым джемом). Фотосессия с мишкой и его чемоданом.	Выходной праздничный день  	Выходной праздничный день 	

Воспитательная работа Проектная деятельность	Рисуем открытки и готовим подарки для членов своей семьи	Рисуем открытки и готовим подарки для членов своей семьи				
РППС	Новогодние библиотеки 	Новогодние библиотеки 				
Методическая работа и работа с коллективом	14.00 Производственное совещание 	13.30 zoom Встреча трудового коллектива ДОЧУ  14.30 zoom Методический вторник 				
Безопасность и медицина		Ароматерапия луком и чесноком – профилактика ОРЗ 				
Работа с родителями	Повторное информирование родителей о работе в праздничные дни.	@ Электронная газета ЮНЭК 	Поздравление с Новым годом.			